Graupner, Christoph (1683-1760) BRD DS Mus.ms 435/7

Trachtet am ersten, nach dem/Reiche Gottes/a/2 Violin/Viol/Canto/Alto/Tenore/Basso/e/Continuo/Dn.Laetare/1727.

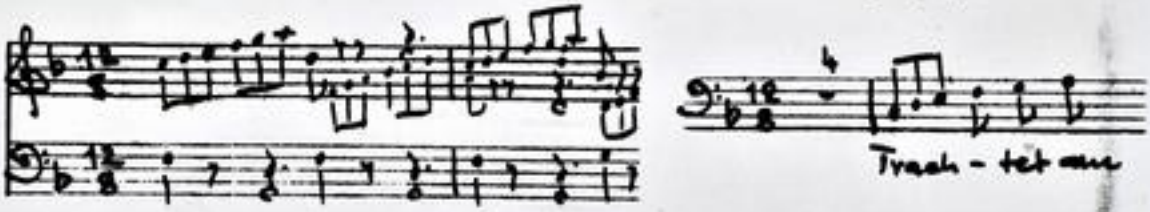

Autograph März 1727. 35 x 21,5 cm.

partitur: 6 Bl. Alte Zählung: 3 Bogen.

10 St.: C,A,T,B,vl 1,2,vla,vlne(2x),bc.
1,1,1,1,2,2,1,2,1,2 Bl.

Alte Sign!: 160/7.

Text: Johann Conrad Lichtenberg, 1727.

http://tudigit.ulb.tu-darmstadt.de/show/Mus-Ms-435-07/0001
Universitäts- und Landesbibliothek Darmstadt
TECHNISCHE UNIVERSITÄT DARMSTADT

Trostet dem Volcke meines Gottes

Mus 435/7

180

7

fol. (20) M.

Partitur

19te Aufzug. 1727.

TECHNISCHE UNIVERSITÄT DARMSTADT
http://tudigit.ulb.tu-darmstadt.de/show/Mus-Ms-435-07/0002
Universitäts- und Landesbibliothek Darmstadt

Dn. Laetare. 1 J. D. S. F. M. Mart. 1727.

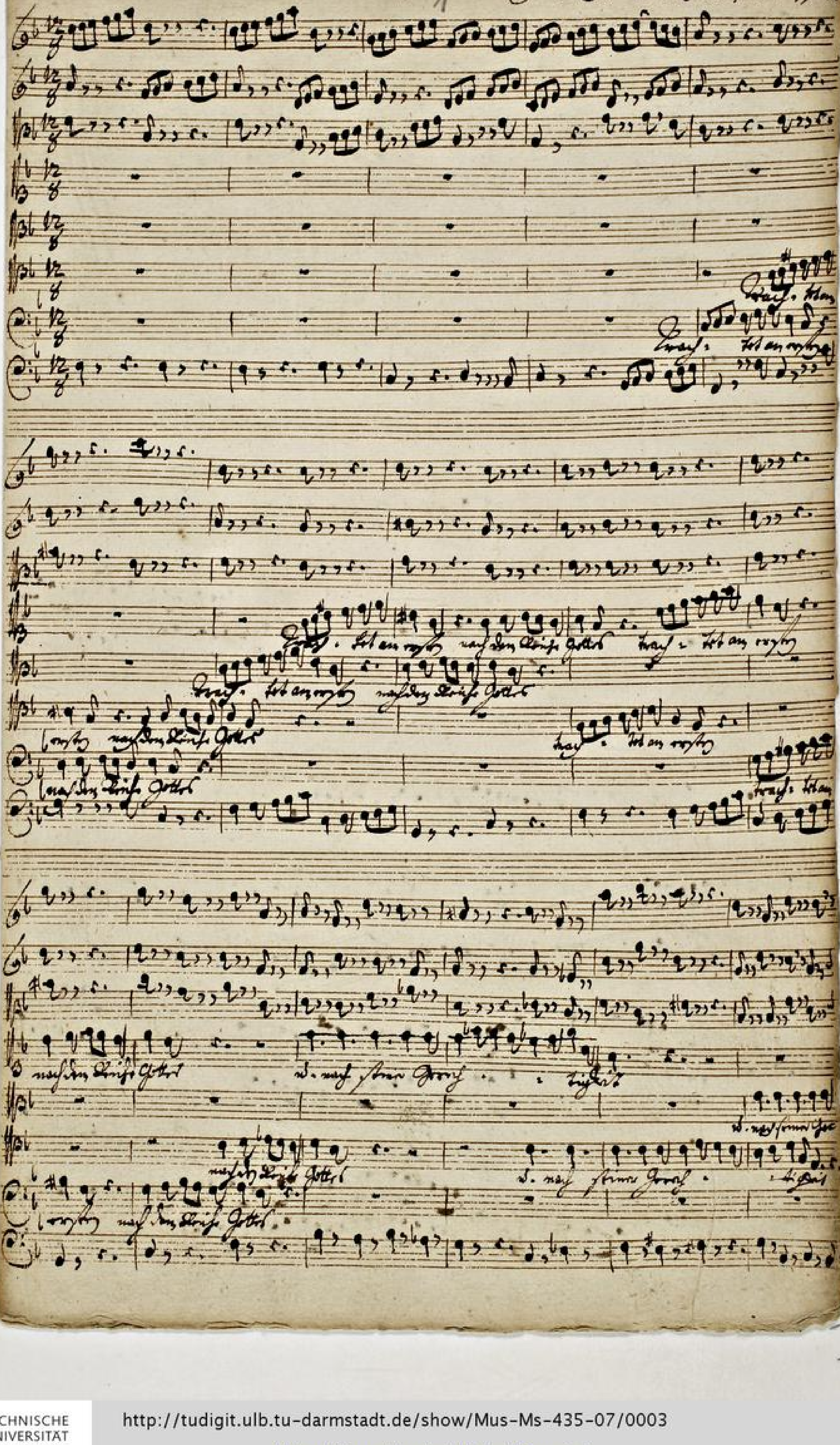

TECHNISCHE UNIVERSITÄT DARMSTADT

http://tudigit.ulb.tu-darmstadt.de/show/Mus-Ms-435-07/0004

Universitäts- und Landesbibliothek Darmstadt

TECHNISCHE UNIVERSITÄT DARMSTADT
http://tudigit.ulb.tu-darmstadt.de/show/Mus-Ms-435-07/0005
Universitäts- und Landesbibliothek Darmstadt

Tempo giusto

p.

p.

TECHNISCHE UNIVERSITÄT DARMSTADT

http://tudigit.ulb.tu-darmstadt.de/show/Mus-Ms-435-07/0006

Universitäts- und Landesbibliothek Darmstadt

TECHNISCHE UNIVERSITÄT DARMSTADT
http://tudigit.ulb.tu-darmstadt.de/show/Mus-Ms-435-07/0007
Universitäts- und Landesbibliothek Darmstadt

TECHNISCHE UNIVERSITÄT DARMSTADT

http://tudigit.ulb.tu-darmstadt.de/show/Mus-Ms-435-07/0008

Universitäts- und Landesbibliothek Darmstadt

TECHNISCHE UNIVERSITÄT DARMSTADT
http://tudigit.ulb.tu-darmstadt.de/show/Mus-Ms-435-07/0009
Universitäts- und Landesbibliothek Darmstadt

Gott Manna Essen!

ich Armer Sünder Esse mich

TECHNISCHE UNIVERSITÄT DARMSTADT

http://tudigit.ulb.tu-darmstadt.de/show/Mus-Ms-435-07/0010

Universitäts- und Landesbibliothek Darmstadt

TECHNISCHE UNIVERSITÄT DARMSTADT

http://tudigit.ulb.tu-darmstadt.de/show/Mus-Ms-435-07/0011

Universitäts- und Landesbibliothek Darmstadt

TECHNISCHE UNIVERSITÄT DARMSTADT

http://tudigit.ulb.tu-darmstadt.de/show/Mus-Ms-435-07/0012

Universitäts- und Landesbibliothek Darmstadt

TECHNISCHE UNIVERSITÄT DARMSTADT
http://tudigit.ulb.tu-darmstadt.de/show/Mus-Ms-435-07/0013
Universitäts- und Landesbibliothek Darmstadt

Soli Deo Gloria.

TECHNISCHE UNIVERSITÄT DARMSTADT

http://tudigit.ulb.tu-darmstadt.de/show/Mus-Ms-435-07/0014

Universitäts- und Landesbibliothek Darmstadt

7

160
7.

1

Laudate eum omnes, nach dem
Texte Gotthes.

a

2 Violin
Viol
Cembo
Alto
Tenore
Basso

Dn. Lotare
1777.

c

Continuo

TECHNISCHE UNIVERSITÄT DARMSTADT
http://tudigit.ulb.tu-darmstadt.de/show/Mus-Ms-435-07/0015
Universitäts- und Landesbibliothek Darmstadt

Continuo.

Tempo giusto

TECHNISCHE UNIVERSITÄT DARMSTADT

http://tudigit.ulb.tu-darmstadt.de/show/Mus-Ms-435-07/0016

Universitäts- und Landesbibliothek Darmstadt

TECHNISCHE UNIVERSITÄT DARMSTADT

http://tudigit.ulb.tu-darmstadt.de/show/Mus-Ms-435-07/0017

Universitäts- und Landesbibliothek Darmstadt

Choral.

TECHNISCHE UNIVERSITÄT DARMSTADT
http://tudigit.ulb.tu-darmstadt.de/show/Mus-Ms-435-07/0018
Universitäts- und Landesbibliothek Darmstadt

Violino. 1.

Recitat:

tacet

Tempo giusto

Solgo subito Allegro

volti

p.

forte

piano

fort.

fort.

piano

Da Capo

Recit.

Ohne Hörner Grillen p.

pp:

piano

Da Capo

Recitativ

Choral

TECHNISCHE UNIVERSITÄT DARMSTADT

http://tudigit.ulb.tu-darmstadt.de/show/Mus-Ms-435-07/0021

Universitäts- und Landesbibliothek Darmstadt

Violino 2

Recitativo

Tempo giusto

Volga subito Piano

tacet

volti

TECHNISCHE UNIVERSITÄT DARMSTADT

http://tudigit.ulb.tu-darmstadt.de/show/Mus-Ms-435-07/0022

Universitäts- und Landesbibliothek Darmstadt

pp. Forl. Forl. piano. Forl. Forl. piano Forl. Capell

Recitativo facil

Hr Hümer Grilly p.

pp. Forl. pp. piano pp. Capell

Recitativo facil

TECHNISCHE UNIVERSITÄT DARMSTADT
http://tudigit.ulb.tu-darmstadt.de/show/Mus-Ms-435-07/0023
Universitäts- und Landesbibliothek Darmstadt

Chorals

Capell

3.

Capell

TECHNISCHE UNIVERSITÄT DARMSTADT

http://tudigit.ulb.tu-darmstadt.de/show/Mus-Ms-435-07/0024

Universitäts- und Landesbibliothek Darmstadt

Viola.

Tempo giusto

Solo. Tutti

piano

p.

Tutti

piano

Recitativo

Tutti

Recitativ

Chorale

TECHNISCHE UNIVERSITÄT DARMSTADT
http://tudigit.ulb.tu-darmstadt.de/show/Mus-Ms-435-07/0026
Universitäts- und Landesbibliothek Darmstadt

Violone

Frankfurt am Mayn

tempo giusto

pp. fus. fus. pp.

pp. fus. pp.

TECHNISCHE UNIVERSITÄT DARMSTADT

http://tudigit.ulb.tu-darmstadt.de/show/Mus-Ms-435-07/0027

Universitäts- und Landesbibliothek Darmstadt

Hr. Hümmer giebt p.

TECHNISCHE UNIVERSITÄT DARMSTADT

http://tudigit.ulb.tu-darmstadt.de/show/Mus-Ms-435-07/0028

Universitäts- und Landesbibliothek Darmstadt

Choral.

TECHNISCHE UNIVERSITÄT DARMSTADT

http://tudigit.ulb.tu-darmstadt.de/show/Mus-Ms-435-07/0029

Universitäts- und Landesbibliothek Darmstadt

Violone.

TECHNISCHE UNIVERSITÄT DARMSTADT

http://tudigit.ulb.tu-darmstadt.de/show/Mus-Ms-435-07/0030

Universitäts- und Landesbibliothek Darmstadt

Ihr Himmer Freiheit ꝛc.

Da capo

Choral. Herr Jesu Christ ꝛc.

TECHNISCHE UNIVERSITÄT DARMSTADT
http://tudigit.ulb.tu-darmstadt.de/show/Mus-Ms-435-07/0031
Universitäts- und Landesbibliothek Darmstadt

Canto.

Erauf-tet am ersten nach dem Reiche Gottes trauf-tet am ersten

nach dem Reiche Gottes und nach seiner Gerech- - - tigkeit und nach

seiner Gerech- - tigkeit so wird uns solches alles zu fal-

len- - - - so wird uns solches alles zu fal- - - -

len so wird uns solches alles zu fallen- len

Der Herr vergißt sein Liebes nicht wenn wir die Seele nur be sorgen

er bringt zur Rechten Zeit unser stündgen brod sein keine Rechnischen Ver

borgen. Wer ihm nur folgt den wird er nicht vergessen, er gibt dem

Geist sein Wort dem Leib sein Brod zu essen.

Sol- - - - - - - - go sein Wort d. Willen

so kan al- - len seinen Kinder der -

len nicht fol- - go

TECHNISCHE UNIVERSITÄT DARMSTADT
http://tudigit.ulb.tu-darmstadt.de/show/Mus-Ms-435-07/0032
Universitäts- und Landesbibliothek Darmstadt

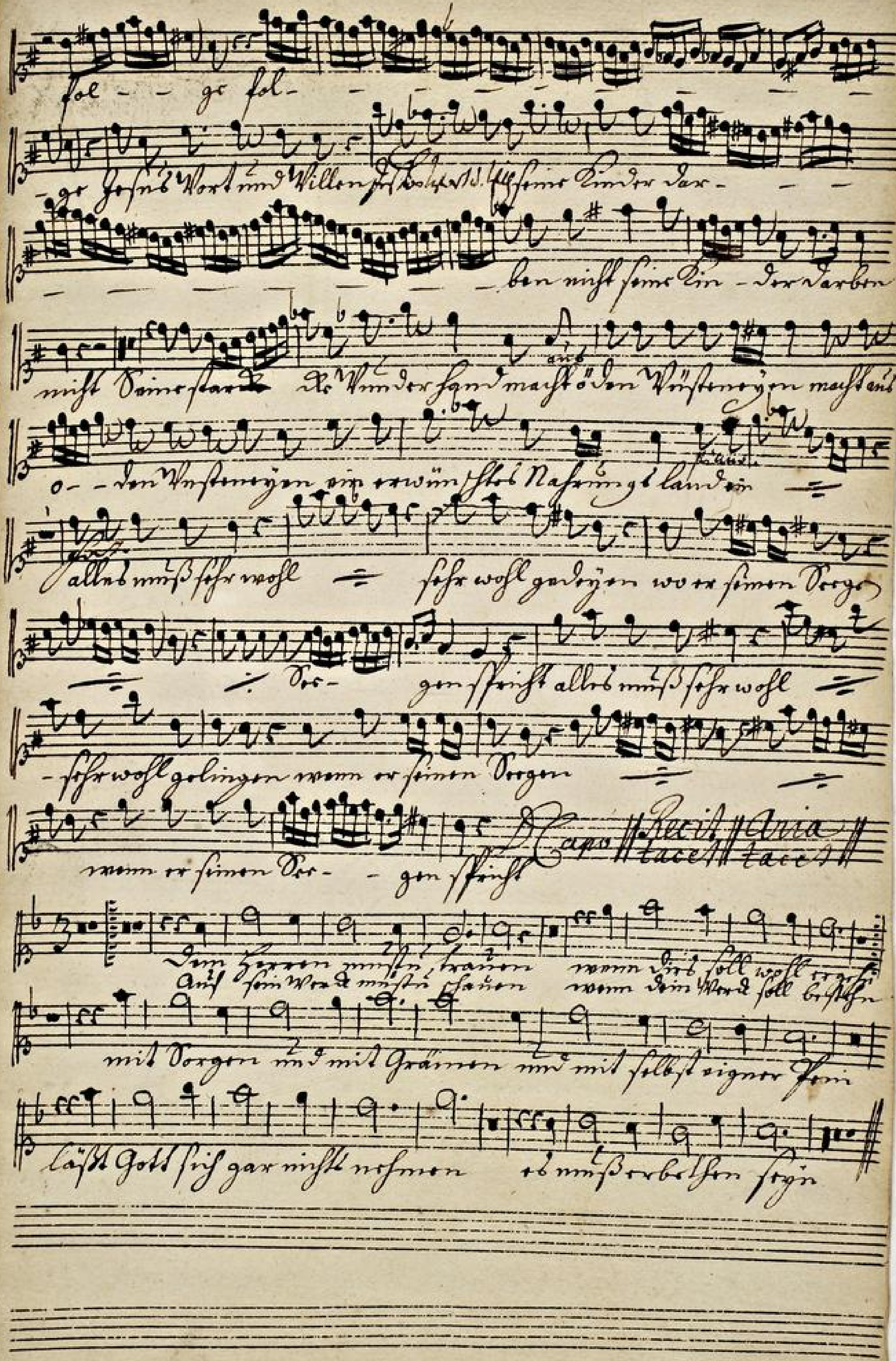

TECHNISCHE UNIVERSITÄT DARMSTADT
http://tudigit.ulb.tu-darmstadt.de/show/Mus-Ms-435-07/0033
Universitäts- und Landesbibliothek Darmstadt

Alto

Erasmus ist am ersten nach dem Christo Gottes und nach seiner Gnaden-

lichkeit so wird mir solches alles zu Trübsal

bon so wird mir solches alles zu Trübsal

bon so wird mir Trübsal bon Trübsal

bon so wird mir solches alles zu Trübsal

bon so wird mir das alles das alles Trübsal bon so wird

mir so wird mir solches alles zu Trübsal bon so wird mir das

alles zu Trübsal bon alles zu Trübsal bon

Recit. tacet | Aria tacet | Recitat tacet | Aria tacet | Recitat

Im Herren muß ich trauen wenn Gott soll

auf sein Wort muß ich bauen wenn sein Wort

rose ryfer soll bestehen mit Sorgen und mit Grämen und

mit selbsteigner Sinn läßt Gott sich gar nicht nehmen

er muß erbeten seyn

TECHNISCHE UNIVERSITÄT DARMSTADT
http://tudigit.ulb.tu-darmstadt.de/show/Mus-Ms-435-07/0034
Universitäts- und Landesbibliothek Darmstadt

Tenore

Erast- tet am ersten nach dem Linke Gottes trast- tet am

erstere nach dem Linke Gottes und nach seiner Gerech- -

- - tigkeit und nach seiner Gerech- - - tigkeit so

wird uns solches alles zufal- - - - - - -

- - - - lon so wird uns das alles das alles zufal-

- - - - - - - lon solches al- les zufal - -

- - - - so wird uns solches alles zufal- - lon

Recitat | Aria | Recit | Aria

tacet | tacet | tacet | tacet

Und wenn ist dieses Labsaal finde so kan ist frosmund fröliß

seyn. Im leib kombt auch das Leine ein, wenn ist die Sünde betrübt

werde Gott gibt zur rechten Zeit er hat schon lange Sorge

halten. Mein Herz lasse sich in allen walten ist mir bis

weiß sein Vater Hirn lässt mich nicht schon verlen"

TECHNISCHE UNIVERSITÄT DARMSTADT
http://tudigit.ulb.tu-darmstadt.de/show/Mus-Ms-435-07/0035
Universitäts- und Landesbibliothek Darmstadt

Der Herre muß bauen
Auf sein Wort muß schauen
wenn dir soll
wenn dein Psalter
wohl ergehen
soll bestehen
mit Sorgen und mit Grämen und
mit selbst eigner Pein
hast Gottes gar nicht nehmen
ab muß erhalten sein

Basso.

Trauet ist am ersten nach dem Liebe Gottes Trauet ist am ersten

nach dem Liebe Gottes und nach seiner Gerech- tigkeit

so wird mir solches alles zufal- len so

alles alles zufal- len so wird mir solches

alles zufal- len so wird mir solches

alles zufal- len Recit. tacet Aria tacet Mein Herz ihr

schreiten nun die Künste dieser Welt gleichmacht Noth vor Augen

stell dein Gesicht sonst die Brosten breicht Gerecht gelegt lass

dich mir keinen Zweifel keinen Zweifel träuten der alte Welt er

fällt und trägt der wird an dich in seiner Vorsatz gleichfall denken. Dein

Herz barmet sich wenn seine Kinder Mangel leiden denn sorg

nicht Er ist ja blinde Heyden Mein Herz ihr mit schreiten

Ihr Immer Grillen lasst mich gehen lasst mich gehen mein Vor-

- - - gen geht nach jenen Höhen wo lauter he -

TECHNISCHE UNIVERSITÄT DARMSTADT
http://tudigit.ulb.tu-darmstadt.de/show/Mus-Ms-435-07/0037
Universitäts- und Landesbibliothek Darmstadt

bend Manna Hand

Ach Immer Grillen lasst mich gehen mein

Vor — — gen geist nach jenen Höhen wo Lämmer hü — — hend

wo Lämmer hü — — — bend Manna Hand wo Lämmer hü — — —

— bend Manna Hand Mein Herze wird mich hier verlier — — — —

— gen mein — was fühl ich komt das komt der Morg

Ach bleibt mein Lieb — und Viel vertraut

was fühl ich komt das komt der morgen — Ach bleibt mein

Lieb mein Lieb und Viel vertraut

Napoli Recitat

Ihm Herren müssen trauen — wem Lieb soll

Auf sein Wort müssen Hauen — wem sein Wort

soll gehen soll bestehen

mit Sorgen und mit Grämen und

mit selbst eigner Hein. lässt Gott sich gar nicht nehmen

es muß verbitten seyn.

TECHNISCHE UNIVERSITÄT DARMSTADT
http://tudigit.ulb.tu-darmstadt.de/show/Mus-Ms-435-07/0038
Universitäts- und Landesbibliothek Darmstadt